DORPSQUIZ
Hooge Mierde

2017

Organisatie:
CV De Haoiboerkes

Algemene informatie vooraf

Leuk dat jullie fanatiek aan de slag willen gaan in de 2e Dorpsquiz van Hooge Mierde. Voordat jullie van start gaan nog even een paar belangrijke zaken.

Na de inschrijving heeft ieder team een reglement gehad. Kijk dit nog even goed door en hou je aan de regels. Denk ook steeds aan de veiligheid van jezelf en anderen. We begrijpen dat het er in het heetst van de strijd hard aan toe kan gaan, maar veiligheid gaat boven alles.
En houd het allemaal eerlijk. Fair play staat hoog in het vaandel, dus als wij ontdekken dat een team doelbewust andere teams dwars ligt dan wel zaken saboteert, dan kan de organisatie dat afstraffen met puntenaftrek.
Lees de vragen goed, zodat je niet een fout antwoord geeft, terwijl je het antwoord wel blijkt te weten. Als wij bijvoorbeeld vragen naar een adres dan bedoelen wij een straatnaam, huisnummer en woonplaats. Een antwoord zoals “Bij Jan van Woute in de Stationsstraat” is dus altijd fout als wij naar een adres vragen.
Vergeet niet onderaan deze bladzijde de groepsnaam en de naam van de teamcaptain in te vullen.

Belangrijke tijdstippen

- Vrijdag 16 juni 2017 uiterlijk om 23.00 uur moet deze map met antwoorden worden ingeleverd bij de organisatie van de Dorpsquiz in De Bijenkorf. De map dient bij inlevering in het originele mapje en met de pagina’s in de juiste volgorde ingeleverd te worden.
- Na inlevering van de map wordt in De Bijenkorf met alle teams nog één (redelijk korte) vragenronde gespeeld.
- Zaterdag 24 juni 2016 vanaf 20.00 uur Finalespel op het Myrthaplein met later die avond de prijsuitreiking.

Tenslotte

Indien er zich noodgevallen voordoen, is de organisatie bereikbaar op tel nummers

•	Jolanda Meulenbroeks		Tel. 06-11144366
•	Christian van Gisbergen		Tel. 06-12430336
•	Diana van de Heijning		Tel. 06-22869579
•	Fred Schellekens		Tel. 06-51980981

Wij wensen jullie veel plezier!

Groepsgegevens:

Naam team:

_____

Teamcaptain:

_____

Categorie: mensen

1. **De laatste paar jaar worden er tussen de 170.000/175.000 kinderen per jaar geboren in Nederland. Aan de ouders de eer om het jongetje of meisje een mooie naam te geven. Sommige namen zijn heel populair. Dat zien ze bij de aanvragen van de kinderbijslag.**

   a. welke jongens en meisjes naam stonden in 2008 op nr. 3? Tim en Lieke

   b. wat is de top drie van Nederlandse achternamen? De Jong, Janssen en de Vries

2. **Wie wordt bedoeld met onderstaande bijnaam?**

	Bijnaam	Antwoord
1	Stien	Frank Meulenbroeks
2	Frits 1	Frits of Frank Willems
3	Frits 2	Joris van de Voort
4	De Vliegenier	Jan van Gisbergen
5	Smedje	Jan van Gisbergen (vader van de vliegenier)
6	Peer van Neese	Peter Vrijssen (vader van Evert)
7	De Spin	Erik Versteijnen
8	Miet van Boere	Miet Vrijssen van Gestel (eigenaresse van het winkeltje dat gevestigd was tegenover jack van Gestel)
9	Hak Bekker	Harrie Jansen
10	Wim van Joaneke Schrijn	Wim Antonius
11	Bembem	Wim Meulenbroeks (van Doornboompje)
12	Witte Jan	Jan van Gisbergen (van de Gagel)
13	De Witte	Fons Verspaandonk
14	Dikke Wil	Wil van Gisbergen (zoon van Smedje)
15	Coop Klak	Coop Meulenbroeks

16	Frietpan	Tijn Vosters
17	Wies	Willem van Gisbergen
18	De Tank	Roel Staal
19	Boogie	John Boogaerts
20	Krul	Karel van de Borne of Karel Verspaandonk
21	Koster 2	Gerwen Wouters
22	Piet Hoek	Piet Vosters

3. Zoveel verschillende mensen dat er zijn, zo hebben zij ook allemaal verschillende interesses en beroepen. Hieronder staan beroepen (cryptische omschrijvingen of letters door elkaar geschud). Welk beroep zoeken we?

	Cryptische omschrijving of letters door elkaar geschud	Antwoord
1	Van twee kanten een beroep	Reder of Kok
2	Stan Wabging Eke	Bewakingsagent
3	In zijn beroep wordt hij steeds minder	Slijter
4	An Cumba Lier	Ambulancier
5	Beroepsmatig probeert hij iets te weten te komen	Visser
6	Chris Teipe Aalst	Hartspecialist
7	Hij besprenkelt geen planten maar metaal	Loodgieter
8	Stier Sapi	Patissier
9	Aan deze zijde een beoordelend beroep	Rechter
10	U. Eregem Brest	Burgemeester
11	Met mooie dames en sieraden in de hoek	Bokser
12	Theo Tarug Peer	Ergotherapeut

13	Bepaald geen uitgever	Aannemer
14	Lotte Suron Parijs	Sportjournalist
15	De opluchting is troef	Boer
16	Roger Drazaj Beveren	Bejaardenverzorger

4. Welke beroepen hebben onderstaande mensen?

	Persoon	**Beroep**
1	Tinus van der Linden	Dierenarts
2	Jeroen van den Borne	Adviseur geluid en trillingen
3	Joris van de Voort	Information manager
4	Geert Wouters	MT lid Veevoederbedrijf
5	Diana van de Heijning	Master Data Specialist
6	Ron Vosters	Systeembeheerder Ratho B.V./ICT-er
7	Erik Bruininx	Research Manager

5. Hoe wordt het genoemd als je zowel links- als rechtshandig bent? Ambidextrisch

6. Wie was de 1e Hooge Mierdenaar die in de eredivisie heeft gevoetbald? Jan van Gestel

7. In onderstaande afbeelding zijn tal van artiesten te zien. Weten jullie ze allemaal te vinden?

Nr.	Artiest
1	Helene Fischer
2	Ilse de Lange
3	Sabrina
4	John Lennon
5	Kim Wild
6	Diana Ross
7	Rocko Granata
8	Donna Summer
9	Don Johnson
10	Kathy Perry
11	Ivan Heylen
12	Renee Schuurmans
13	Justin Bieber

14	Herman Emmink
15	Bono
16	Roger Waters
17	Jason Derulo
18	Albert West
19	Madonna
20	Imca Marina
21	Kim Carnes
22	Jeryley Lewis
23	Sean Paul
24	Piet Veerman
25	Edith Piaff
26	John Bonjovi
27	Ed Sheeran
28	Rex Gildo
29	Frank Boeien
30	Drake
31	Patty Brard
32	Do
33	David Bowie
34	Tom Jones
35	Lionel Riche
36	Pink
37	Jan Boezeroen

38	Rihana
39	Mina Hagen
40	Ellen Ten Damme
41	Michel Sardon
42	Samantha Fox
43	Arman
44	Eddy Wally
45	Cher

8. **Wie heeft de titel Mister HMVV?** Jack Anthonius

9. **Wie is het oudste actieve lid van drumband Sirena?** Ruud **Wouters**

10. **Bestaat er een relatie tussen Joan Pijn en het Puddingmenneke en zo ja, welke relatie zoeken wij dan?**

    Dit zijn broers van elkaar

11. **De naamgever van een bekende bandenfabriek was de uitvinder van gevulkaniseerd rubber .Wie was hij?** Charles Goodyear

12. **Deze man vond decimale stelsel voor breuken uit en gaf de vesting bouw een wiskundige grondslag. Wat is de naam van deze toegepast natuurkundige, wiskundige ingenieur afkomstig uit Vlaanderen ?** Simon Stevin

13. Deze voormalige Amerikaanse astronaut was één van de drie die tweemaal naar de maan reisde. Met Apollo 17(1972) was hij de laatste man die tot nu toe op de maan was. Wat was zijn naam? Eugene Cernan

14. Wat is de naam van deze fictieve televisiepresentatrice en schrijfster? Dame Edna

15. Op deze foto ziet u 5 Mierdenaren. Wie zijn het

1.Fons van Gisbergen

2. Kees van Gool

3. Harrie Kuijken

4. Sjef van Gisbergen

5. Sjef Janssen

Categorie Sport

16. in welke stad brandde het Olympische vuur voor het eerst? Amsterdam

17. Van welk atletiekonderdeel heeft Mike Powell sinds 1991 het record op zijn naam staan?

Verspringen

18. Welke Nederlandse gemeente heeft als enige geen voetbalvereniging? Vlieland

19. In welk jaar werd het Feyenoordstadion geopend? 1937

20. Hieronder zie je een Wordcloud. Deze bevat 4 bekende uitspraken van trainers in de sportwereld. Welke uitspraken zijn het?

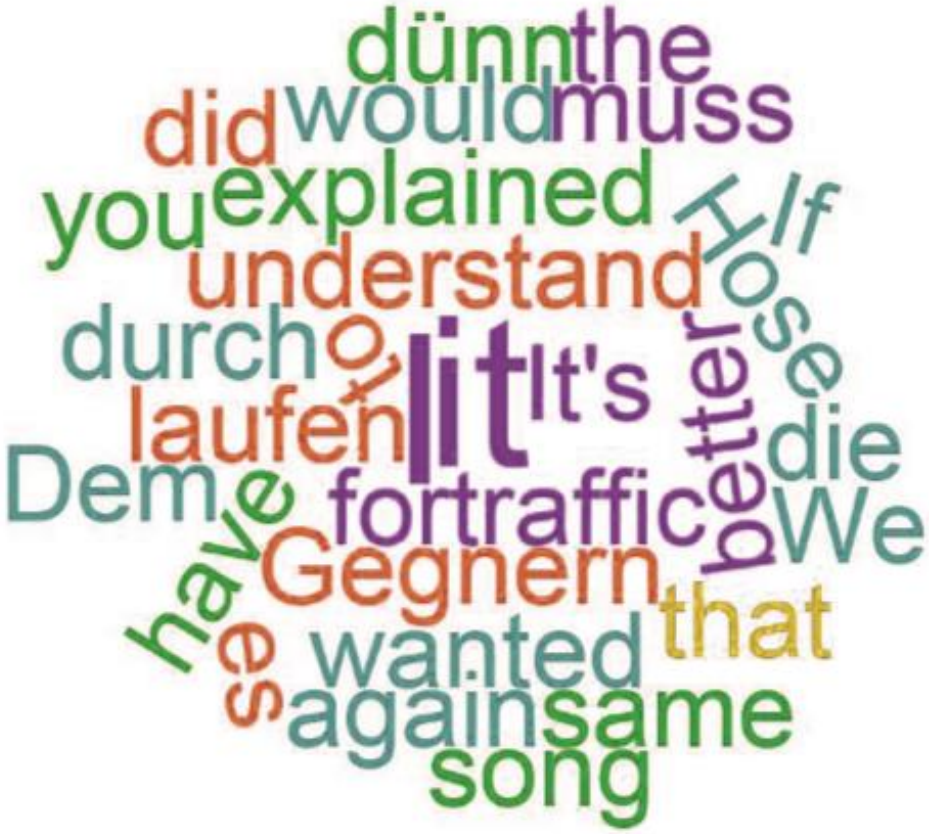

Nr.	Uitspraak
a	We did that for traffic - Koemann
b	It’s again the same song – Van Gaal
c	If you wanted you to understand it, I would have explained it better - Cruijff
d	Dem gegnern muss es dunn durch die hosen laufen - Verbeek

21. Hoe wordt het scorebord bij kaatsen genoemd? Telegraaf

22. Hieronder zie je allemaal sporthandschoenen.
Beschrijf van elke handschoen bij welke sport die behoort.

Nr.		Bijbehorende sport
a		Voetbal
b		Paardrijden
c		IJshockey
d		Slagbal / Honkbal
e		Motorcross

f		Bowling
g		Schermen
h		Boxen
i		Handboogschieten

23. Hoeveel kilo weegt een discus voor vrouwen bij het discuswerpen? 1 kg_

24. Hoe worden bij het bowlen 3 strikes achter elkaar genoemd? Turkey

25. Bij welke sport hoort het lied "Take me out to the Ball Game"? Honkbal

26. Welke sport wordt beoefend bij biatlon? Skien

27. Hoe heet de uitgezette route voor langlaufers? Loipen

28. Wat zijn de namen van de onderstaande sportverslaggevers.

29.

Nr.		Naam verslaggever
a		Wilfred Genee
b		Jack van Gelder
c		Mart Smeets
d		Hans Kraay Jr.
e		Jeroen Tjepkema

f		Twan van Peperstraten
g		Dionne de Graaf
h		Joep Schreuder

30. Hoe wordt het bij snowboarden genoemd wanneer je met je rechtervoet voor op het board staat?

Goofy

31. Welke extreme vorm van surfen begint pas bij golven van 8 meter hoog?Big Wafe Surfing

32. Hoe worden de aangepaste skistokken genoemd die worden gebruikt bij nordic walking?

Poles

33. Om de hoeveel jaar wordt het wereld kampioenschap cricket gehouden? 4 jaar

33. Ter gelegenheid van wat is onderstaande foto met sportieve mensen genomen en op welke datum werd deze foto genomen?

KVO – 40 jaar bestaan (2 mei 1986)

34. Welke gebeurtenis vind hier plaats?

Opening van sportpark de Leeuwrik

Categorie Muziek

35. Welke 8 nagenoeg klassieke pop-LP-titels staan er in dit diagram?
(Elke titel bestaat uit 3 woorden; elk woord in het diagram slechts 1 x gebruiken)

To	Wesley	Saturday
De	Fever	Night
Last	Lust	The
Bleed	It	For
Be	Let	It
Harding	Run	Let
Grace	John	Born
Life	Waltz	coup

1	Saterday night fever	5	Let it bleed
2	John Wesley Harding	6	Coupe de grace
3	Lust for life	7	The last wals
4	Let if be	8	Bron to run

36. Uit welk lied van Abel komt de zin "wil je dansen met illusies"? Onderweg

37. Wie componeerde Fur Elise? Beethoven

38. wat is de familienaam van de zangeres Rihanna? Fanty

39. Wie was de manager van Elvis Presley? Colonel Partner / Andreas Cornelis van Kuijk

40. Hoe heet de drummer van Metallica? Lars Ulrich

41. Wat wordt er bedoeld met betonmuziek? Hardrock / Heavy Metal

42. Welk muziekinstrument bespeelt Bill Clinton? Saxofoon

43. Hoe oud was zangeres Amy Winehouse toen ze overleed? 27

44. Hier onder staan afbeeldingen van instrumenten. Benoem deze.

Nr.		Instrument
a		Altviool
b		Balalaika
c		Beetring
d		Hobo
e		Lyra

f		Marimba
g		Bandola
h		Concertina
i		**Guira**
j		Mirleton

45. Welke popzanger huwde Debbie Rowe? Michael Jackson

46. Welke zangeres bleef twee weken lang in de tophits met Umbrella? Rihanna

47. In welke stad werd John Lennon vermoord? New York

48. Welke popgroep had een hit met “Final countdown”? Europe

49. Hoeveel symfonieën schreef Beethoven? 9

50. Hieronder zie je een stukken bladmuziek. Noem de titel van het stuk/lied.

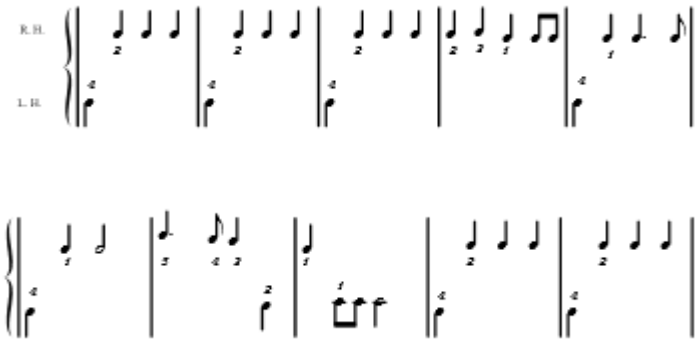

a) Stuk/Lied: Berenbotje

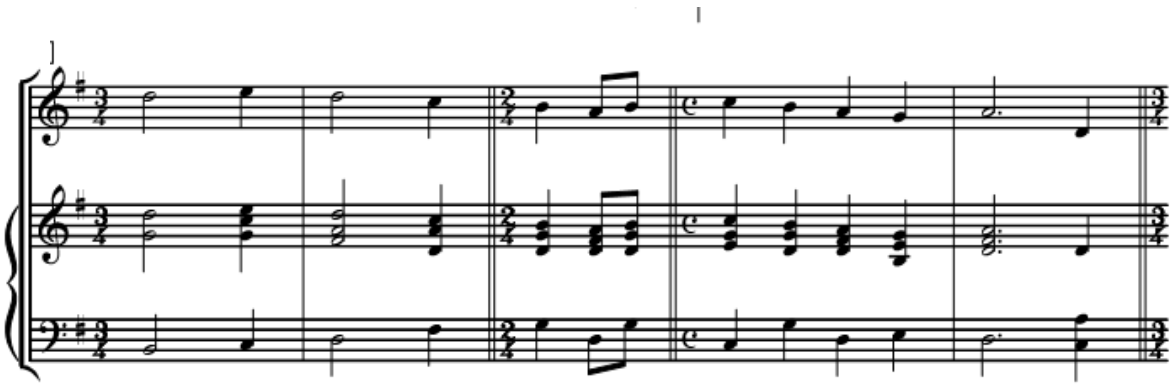

b) Stuk/Lied: Wilhelmus

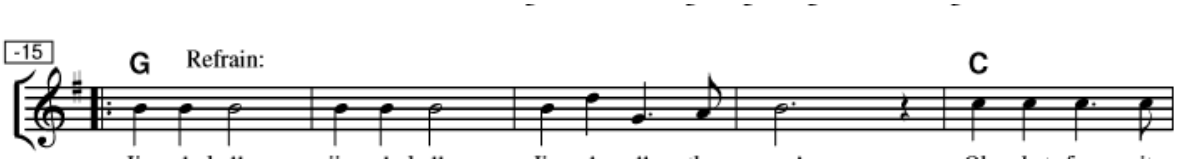

c) Stuk/Lied: Jingle Bells

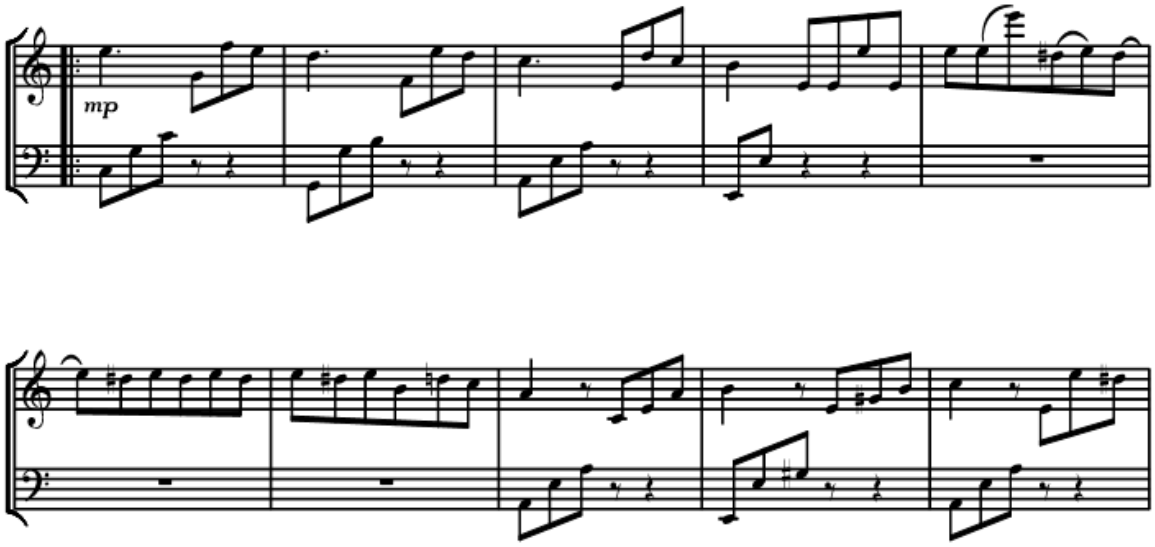

d) Stuk/Lied: FUR Elise

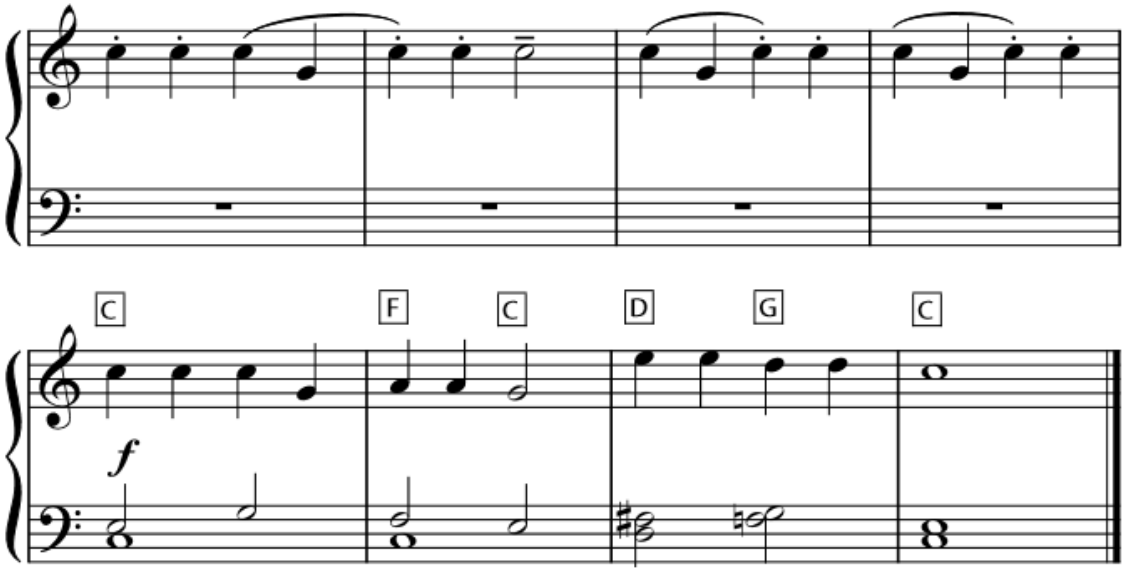

e) Stuk/Lied Old Mac Donald

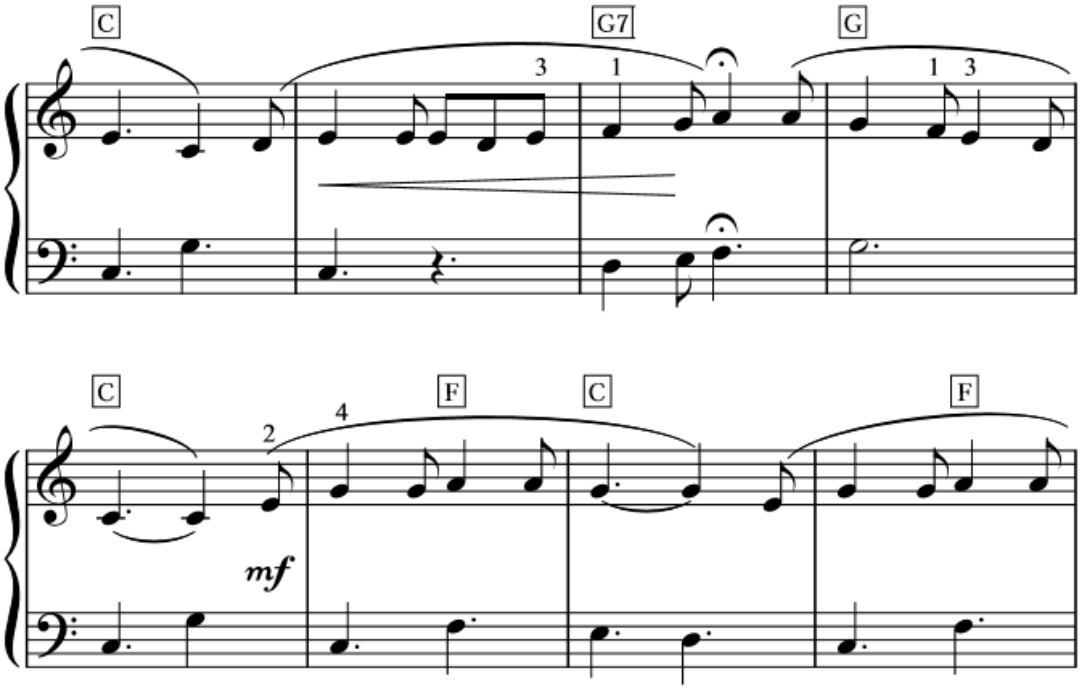

f) Stuk/Lied For he is a jolly good fellow

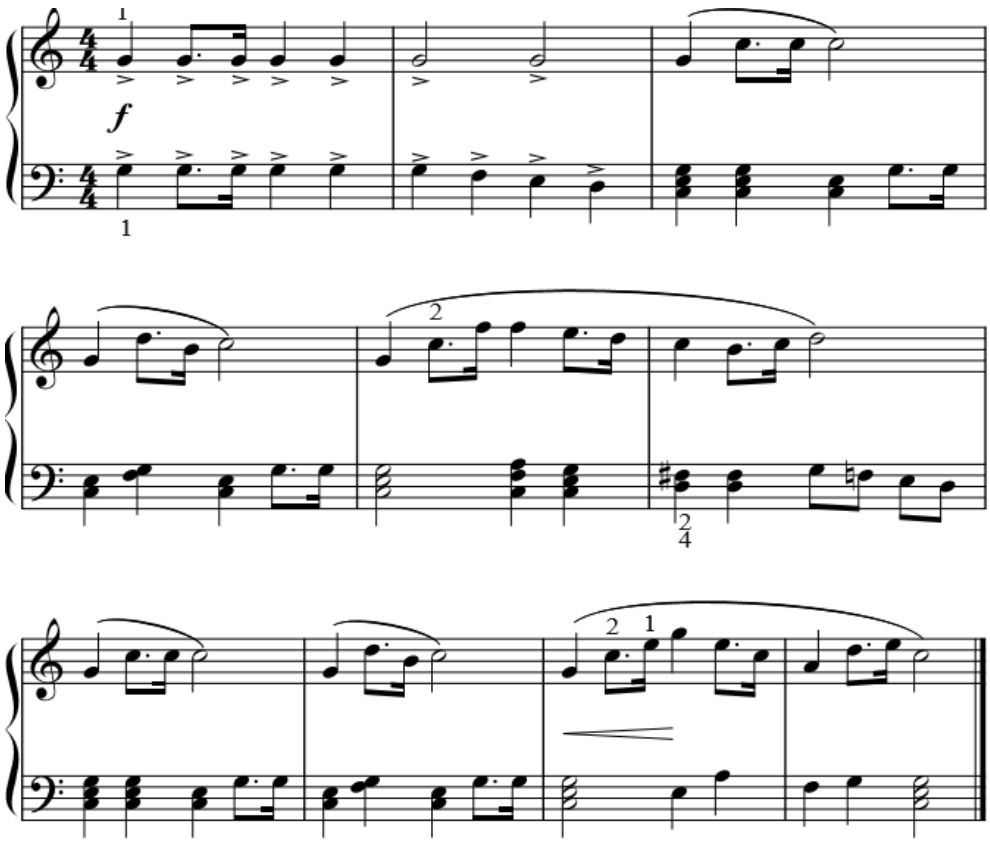

g) Stuk/Lied: Wedding March

51. Vele mooie pop- en rockklassiekers vertellen in het Engels de mooiste verhalen. Hoe zouden sommige nummers klinken in ons eigen Brabantse dialect? Hier onder zijn vier nummers vrij vertaald naar het Brabantse dialect. Welke klassiekers bedoelen we? Noem de titel en de artiest.

a. ‘k heb gin gevuul, gin ritme, ’k blèèf m’n beat verlieze ’T gao men goed,’t gao men goed ’k gaoi ’t verlies nie onder ôoge zien ‘k moet gewôon ût diejen gevangenis óp ‘ne dag zèk vraai ,lieven heer

Titel en artiest Queen – Somebody too love

b. Vur de ginne die begrip hadde,begrip diep van binne ,De’s ginne zonde, as ge blij bent dagge lèèft , K’wil un gezicht vèène, wè nie dur men hin kèèkt, K’wil un plekske vèène ,K’wil in het gezicht spaauwe van die…..

Titel en artiest: Burce Springsteen - Badlands

c. Schatje , k’heb gin verhaol wè verteld moet worre, mar van jou he’k wè geheurd ,en daor van gaoi jouwen kop braande, denk aon men , in d’n diepte van jouwen wànhôôp, maok mar un hèus daor,Dan kunde denken aon ’t hùùs wè wij ooit dilde.

Titel en artiest: Adele – Rolling in the deep

d. Veul jong in vèùl schôole , D’n rector die alle Rèègels breekt , héé plezier, hauwt appetjoeken vur de gek,en smèét meej ’t hauwte geridschap ,alle leraoren in d’n kroeg, gééve rondjes weg ,probéére nie te denke aon t moment ,dè pauzebel wir gaoi.

Titel en artiest Madness – Baggy Trousers

52. Noem de laatste 3 dirigenten van harmonie Sirena (voor- en achternaam).

Nr.	Voornaam	Achternaam
1	**Karin**	**Janssen**
2	**Rinus**	**Van Hamont**
3	**Hans**	**Bruce**

53. Wanneer werden onderstaande koren opgericht

Koor	Datum oprichting
Shantykoor Nooit te water	April 2003
Myrtha Musica	1970
Ti Sento	2015
De Vrolijcke Noot	2007

54. Drumband en Harmonie Sirena organiseert ook dit jaar weer een sportief evenement. Wanneer is dit? 30 Sep 2017

55. Enkele keren per jaar vind er in de Schakel een accordeontreffen plaats. Wie moet je contacteren als je deze muzikanten wil boeken voor een evenement of een feest?

T. van Limpt

56. Hoe vaak zit het woordje "ik" in het nummer "Brabant" van Guus Meeuwis?
17 x

57. Ieder jaar zijn er vele festivals met geweldige artiesten en/of DJ's. Wij hebben hier een lijstje met optredende artiesten/Dj's. Schrijf op welke festivals dit waren en in welk jaar.

a. **artiesten/Dj's :** Mumford&sons; The xx; Editors; Alt-J; Bastille ; Elbow; Flume.
Festival / jaar; Lowlands 2014 of Lowlands 2017

b. **artiesten/dj's :** Tiesto ; DJ Hardwell; Dj Armin van Buren ; Showtrek; Martin Garrix ; Afrojack.
Festival / jaar: Flying Dutch 2016

c. **artiesten/DJ's :** De Heideroosjes; Racoon; Within Temptation; The Wombats; Inflames.
Festival/ jaar: Paaspop 2012

d. **artiesten /DJ'S:** Volt&State; Bobby Rock; Gregor Salto; Michael Calfan; Arno Cost.
Festival / jaar: Daydream 2015

Categorie Algemeen

58. In de kelder van de Bijenkorf bevinden zich acht deuren, elk met hun eigen sleutel. Helaas zijn de acht sleutels niet genummerd. Als u telkens een willekeurige sleutel probeert, hoeveel pogingen heeft u maximaal nodig voordat alle deuren open zijn?

36

59. De steek van prins Frunk d'n Urste was met carnaval op het dak gewaaid. Prins Frunk had een lange ladder gepakt en stond halverwege op de ladder. Hij klom toen nog drie treden omhoog maar kreeg een aanval van hoogtevrees en klom snel weer vijf treden naar beneden. Hij verzamelde al zijn moed en klom zeven treden naar boven. Na even te rusten klom hij de laatste zes treden naar boven en pakte zijn steek. Hoeveel treden heeft de ladder?

22

60. Tijdens Hooge mierde kermis wil Mireille Meulenbroeks weten hoeveel bier er al gedronken was van een groot vat. Voordat de kermis begon woog het volle vat bier 230 kilogram. Ze concludeert dat de helft van het vat bier al is opgedronken, want het vat weegt nu nog maar 120 kilogram. Hoeveel kilogram weegt het lege vat?

10 kg

61. Al vanaf zijn geboorte krijgt Jantje elke verjaardag een taart met daarop precies zoveel kaarsjes als zijn leeftijd. Hij heeft tot nu toe 210 kaarsjes uit geblazen Hoe oud is Jantje?

20 jaar_____

62. Bijna elke stad of gemeente in Nederland heeft een eigen vlag. Geef bij elke vlag de naam van de bijbehorende stad of gemeente.

Nr.	Vlag	Stad / Gemeente
a	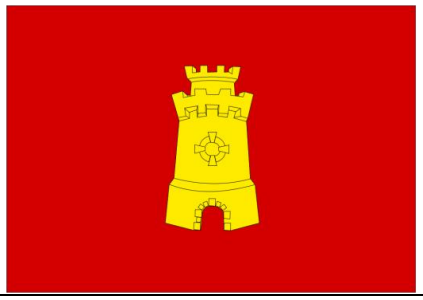	Middelburg
b		Den Bosch
c		Weert
d		Rotterdam
e		Leeuwarden

f		Eersel
g	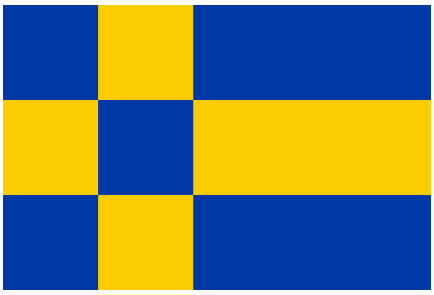	Tilburg
h		Almere
i		Lemmer
j		Arnhem

k		Leiden
l		Utrecht

63. Facebook, WhatsApp, skypen, etc. Het lijkt wel of we helemaal vergeten zijn dat sms-en 10 jaar geleden een geweldig moderne communicatiemethode was. Weet jij nog welke dieren we hier via de sms verstuurd hebben?

A. 3 – 7 – 2 – 2 – 4 – 8 – 4 – 4 – 3 – 0 – 6 – 6 – 4
Drachtige Ooi

B. 8 – 5 – 4 – 3 – 4 – 3 – 6 – 3 – 0 – 4 – 3 – 7 – 8
Vliegend hert_

C. 2 – 3 – 7 – 4 – 4 – 3 – 0 - 9 – 3 – 8 – 4
Berige Zeug

D. 7 – 7 – 7 – 4 – 6 – 4 – 3 – 2 – 3 – 0 – 7 – 2 – 2 – 7 – 3
Springend Paard

E. 5 – 7 – 6 – 5 – 7 – 3 – 0 – 5 – 2 – 8 – 3 – 7
Krolse Kater

F. 5 – 2 – 5 – 3 – 6 – 8 – 3 – 5 – 3 – 3 – 7
Lakenvelder

G. 7 – 2 – 4 - 6 – 6 – 8 – 4 – 6 – 6 – 3 – 5 - 3
Schoothondje

64. Wat was de eerste langspeeltekenfilm van Disney? Sneeuwwitje

65. Wie heeft James Bond gespeeld in “For Your Eyes Only”? Roger More

66. dIn welke film is Dr. Hannibal Leacher een massamoordenaar? Loaded Weapon

67. Welk filmpersonage heet Don Diego de la Vega? Zorro

68. Hoe heet de prinses die voor komt in tekenfilm van Aladin? “Yasmin

69. Hoe heet het kleine varken dat medewerker is van Duckman? Corn Fat

70. Wie wordt beschouwd als de grootste oosterse vechtsportacteur van de 20e eeuw?
Bruce Lee

71. Hieronder zie je een doolhof. Volg de weg om uit het doolhof te komen. Hoeveel rode stippen kom je tegen op de juiste weg? 12

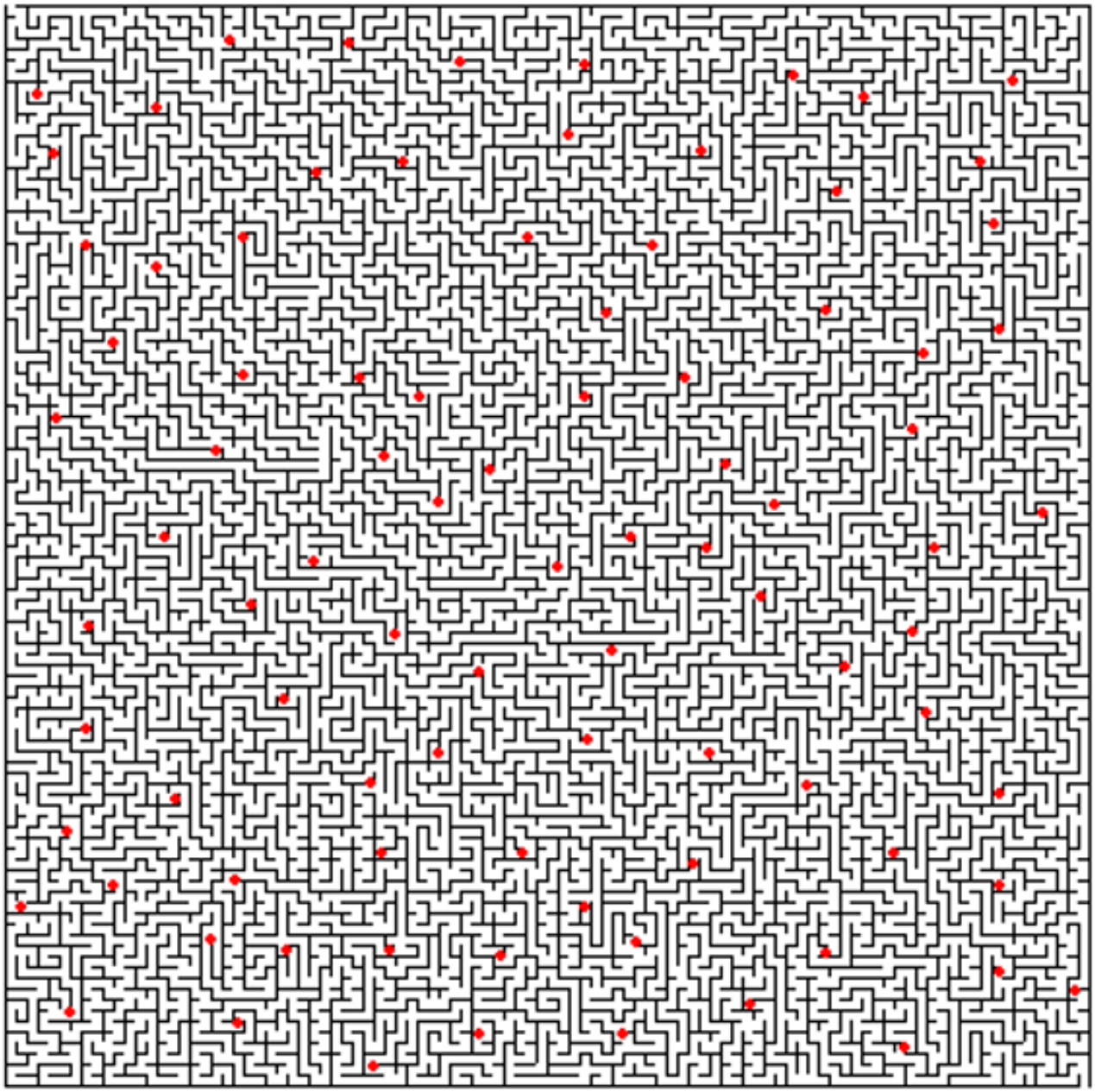

72. De volgende plaatjes zijn fragmenten van tv programma’s, benoem van elk plaatje het tv programma en wie het presenteert.

Nr.	Fragment	Programma + Presentator/Presentatrice
a		1 tegen 100 – Caroline Tensen
b		Expeditie Robinson – Dennis Wening / Nicolette Kluivert
c		Wie is de Mol – Art Rooiakkers
d		Boer zoekt vrouw – Yvonne Jaspers
e		RTL late night – Umberto Tann

f		Ik hou van Holland – Linda de Mol

73. In welk jaar was de eerste aflevering van het TV-programma Klokhuis? 1988_

74. Welke oude spelshow van de EO heeft dezelfde naam als een liedje van Acda & De Munnik?
Ik weet het beter

75. hoe heten de (klein)kinderen in "Oppassen"?

Rick en Anna Bol

76. In welke stad bevind zich de oudste Zoo ter wereld? Wenen

77. Wat is het officiele dier van Canada? Bever

78. Welke dieren brengen de ziekte malaria over? Muggen

79. Welke vogel staat er om bekend dat hij zijn nest op een schoorsteen maakt?

Ooievaar

80. Wat is de naam van deze gevleugelde dieren?

Nr.	Dier	Naam
a		Patrijs
b		Zazou
c		Kwak
d		Jan van Gent

e		Blauwe Kiekendief
f		Brand Gans

81. Wat voor soort dier is een Gekko? Hagedis

82. Welk dier heeft de hoogste bloeddruk? Giraffe

83. Dieren kunnen zich heel goed oriënteren maar voor de mens is dat wat moeilijker. Gelukkig hebben we hul middelen, zoals GPS. Geef bij de onderstaande GPS-coördinaten zo nauwkeurig mogelijk de bijbehorende plaats.

a. 51.38106, 5.1165 Hoek Eendengoor – Hoogstraat_ Turnhoutsepad

b. 51.40391, 5.11119 Hoek Weeldsedijk Haarweg

c. 51.43305, 5.16136 Bokkenrijder – Dunsedijk 3 Esbeek

d. 51.35127, 5.2574 Kampeerboederij de Gaffel – Dalem 17 (Dalum)

e. 51.52306, 5.11534 Safaripark de Beekse Bergen – Beeksebergen 24 Hilvarenbeek

f. 51.55763, 5.09296 Poppodium 013 – Veemarkstraat 44 - Tilburg

g. 52.36239, 4.90426 Theater Carré – Amstel 115 Amsterdam

h. 52.96221, 4.77798 Teso Veerdienst – Havenplein 3 Den Helder

i. 51.08085, 2.59874 Plopsaland – Dorpsplein 8660 – De Panne

j. 50.86226, 5.82353 Holland Casino – Couwberg 28 – Valkenburg

84. Hieronder zie je een aantal afbeeldingen van postzegels. Geef ons steeds het jaar waarin de postzegel (voor het eerst) werd uitgegeven.

Nr.	Postzegel	Jaar uitgifte
a		2014
b		1946
c		1950
d	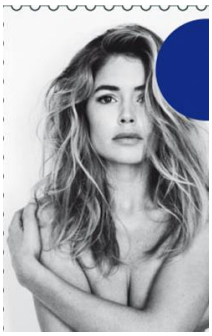	2016

e		2015
f		2014
g		1928
h		1964
i		2009

85. Ga naar de website http://www.spelletjes.nl/spel/bubble–shooter. Speel het spel en zorg voor een zo hoog mogelijke eindscore. Maak als bewijs een foto van je score met de kaft van het quizboek. Druk de foto af en lever die in samen met het quizboek met antwoorden.

Categorie Mierd in beeld

86. Op welk adres (huidig adres) staat dit pand? Kuilenrode 15

87. Van welk huidig adres ziet u een detail op deze foto? De Stad 18b

88. Bij welke huidig adres hoort deze foto? Smidsstraat 17

89. Geef zo nauwkeurig mogelijk de straat en locatie waar deze foto is genomen?
Boven de kerkdeur van de kerk in de schoolstraat

90. Geef zo nauwkeurig mogelijk de locatie van dit paaltje?

Hoek Luther - Beleven

91. Van welk huidig adres ziet u een detail op deze foto? Maasakker 39

92. Bij welk huidig adres hoort deze foto? Weeldsedijk 2

93. Van welk huidig adres ziet u een detail op deze foto? Haarweg 2

94. Van welk huidig adres ziet u een detail op deze foto? De Cingel 4

95. Van welk huidig adres ziet u een detail op deze foto? Sint Cornelisstraat 21

96. Van welk huidig adres ziet u een detail op deze foto? Diederik van Altenastraat 20

97. Op welk adres (huidig adres) staat dit pand? De Luther 13/13a

98. Van welk huidig adres ziet u een detail op deze foto? Schoolstraat 6

99. Van welk huidig adres ziet u een detail op deze foto? De Stad 3

100. Bij wek adres hoort deze foto? Sint Cornelisstraat 15

101. We hebben de afstand naar Lage Mierde op deze foto weggehaald. Wat is volgens deze paddenstoel de afstand naar Lage Mierde? 9.5 km

102. Van welk huidig adres ziet u een detail op deze foto? De Wildert 4

103. Van welk huidig adres ziet u een detail op deze foto? Kuilenrode 7

104. Op welk adres (huidig adres) staat dit pand? De Gagel 9a

105. Van welk huidig adres ziet u een detail op deze foto? Smidsstraat 4

106. Van welk huidig adres ziet u een detail op deze foto? Koestraat 13

107. Geef zo nauwkeurig mogelijk de straat en locatie waar deze foto is genomen?

Poppelsedijk bij nummer 1

108. Geef zo nauwkeurig mogelijk de straat en locatie waar deze foto is genomen?

Beeld bij de kerk in de schoolstraat

Categorie Geld

Het leven is tegenwoordig duur, hoe prijsbewust is jullie groep?

109. Wat kost bij de spartelvijver een speciaal bierarrangement? Vraag werd niet meegerekend

110. Wat is de prijs van een patatje oorlog bij cafetaria Den Hoek? 3,50

111. Wat kost bij sportschool Fit factory in Bladel een abonnement onbeperkt sporten per week? € 5.95

112. Wat kost bij slagerij Baselmans een complete gourmet per persoon? € 13.00

113. Bij garage Huijbregts in Reusel kunt u "wassen met korting". Wat houdt deze korting in? 10% korting op een 10 beurten kaart

114. Bij de jumbo hebben ze de actie 2 +1 gratis. Hoeveel procent korting krijg je dan op de totaalprijs van 3 producten? 33.34%

115. Wat kostte het Geu als hij vanaf het Myrthaplein in Hooge Mierde vandaag met de bus en trein naar Den Bosch centraal station is geweest met het openbaar vervoer? €18.79 retour / €9.40 enkel

116. Er liggen zestien munten op tafel, verdeeld over vier kolommen en vier rijen. Welke 8 munten moet je omdraaien zodat er in elke rij en elke kolom een even aantal koppen ligt? – Diverse antwoorden waren mogelijk

117. Heel veel landen in de Europese unie gebruiken de euro als munt eenheid. Om precies te zijn 19 van de 28 lidstaten gebruiken de euro. Kroatië gebruikt nog zijn eigen munt eenheid. Welke munt eenheid is zo'n 0,13 euro waard?
Kuna

118. Welke bekende man stond op het briefje van 100 Belgische frank?

James Ensor

119. we zoeken de naam van een koperen munt van geringe waarde die vooral gebruikt werd in de 17e en 18e eeuw in de lage landen.de munt werd afgeschaft in 1816 maar leeft nog voort in enkele zegswijze en spreekwoorden. Wat is de naam van de munt?

Duit

Van alles wat over Mierd en omstreken

120. Onderstaande stukjes zijn afkomstig uit een affiche of een reclame van een evenement/bijeenkomst gerelateerd aan Hooge Mierde. We zoeken steeds het bijbehorende evenement <u>en</u> zoeken het antwoord op de bijbehorende vraag.

Nr.	Affiche/Reclame	Evenement	Vraag + Antoord op
a		De Vergulde Kan 15 april 2017	Voor welke datum moe(s)t hiervoor worden ingeschreven?
b		Huntington loop 17 dec 2016	Op welke datum was dit evenement?
c		Bedrijven toernooi HMVV 01 mei 2017	Voor welke datum moe(s)t hiervoor worden ingeschreven?
d		Winterwandeling Tisento 22 Jan 2017	Op welke datum vindt of vond dit evenement plaats?

e		Playback show Songfestival Compilatie	Wat was hier de winnende act?
f		Avond 3-daagse DDW € 5,- / €2,- per dag	Wat is het startgeld?
g		Kermisloop High Mierd Run	Op dit affiche wordt ook reclame gemaakt voor een andere evenement. Op welke datum vindt dit andere evenement
h		Zomerspektakel/Zeepkistenrace 14.00 uur	Vanaf hoe laat wordt er gestart?

121. In onderstaande teksten zijn steeds woorden weggelaten. Vul de ontbrekende teksten in.

a. Dit jaar zijn er 28 kindjes geboren. Dit aantal is in de laatste **25** jaar niet meer zo groot geweest. De Leeuwerik levert een flink aandeel in deze geboortegolf.

b. De politie hield woensdagavond rond 19.00 uur De Gagel in Hooge Mierde twee mannen van 22 en 20 uit Kerkrade en Tilburg aan voor een woninginbraak in Netersel.

c. Op de Heikantsebaan, tussen Lage Mierde en Hulsel, is Sjef Jansen druk bezig met aardappels rooien. Grote hoeveelheden aardappels gaan door de rooier, op de kiepkar en via de stortbak naar de lopende band. Dirk Hermans kijkt vreemd op als hij een **zware koker** van de band pakt. Het roestige voorwerp, dat ongeveer dertig centimeter lang is, doet denken aan de oorlog.

d. Sjef van Gool, Martijn van de Linden, **Geert Wouters**, Mark van Raak en juffrouw Rijken spelen in **1982** mee aan een kwis in de Stadsschouwburg van Tilburg. Ze bereiken de finale. Uiteindelijk behalen ze de **4e** plaats.

e. Kortsluiting tussen de plafonds is de oorzaak van een felle brand in de **Pro-winkel** aan de **Sint Cornelisstraat**. De brandweer is echter spoedig ter plekke en weet de brand te blussen. Vooral het **winkelinterieur** en de voorraden lopen veel rook-en waterschade op. Het echtpaar **Van den Boomen-van de laar** dat de winkel beheert, is op het moment van de brand niet thuis.

122. Onderstaande letters vormen verenigingen (bestaande of uit het verleden) in Hooge Mierde. Kunnen jullie ze vinden?

Nr.		Vereniging
1	ttnsieo	Tisento
2	blubtrurjiat	Buurtbiljart
3	nsit roisj dleig	Sint Joris Gilde
4	ntysah roko itoon et rwate	Shanty Koor Nooit te Water
5	govreeetnleginni	Toneelvereniging
6	bsroaledpgnne	Dorpsbelangen
7	propdsrosel	Dorpslopers
8	hilkkteaoe ndob nva druon	Katholieke bond van ouderen
9	anijugtidevkae rkew	Jeugd Vakantiewerk

123. Wat is de langste straat van Hooge Mierde? Poppelsedijk

124. Hoeveel buurtverenigingen telt Hooge Mierde? 7

125. Wat was de onofficiële naam van buurtvereniging Torenzicht? Drijfmestboulevard

126. Wanneer werden in Hooge Mierde de laatste melkbussen opgehaald? 26 April 1980

127. Wat is de gemeenschappelijke factor van onderstaande adressen? Prins Hendriklaan 1, De Luther 15 en Prins Hendriklaan 5. Rijksmonumenten

128. Wat is er bijzonder aan de locatie van de oude vuilnisbelt aan Het Hoog?
O.a Historische vondsten (hier waren meerdere antwoorden mogelijk)

129. Waarom is Hooge Mierde het centrum van de wereld (het meest originele antwoord krijgt de meeste punten).

_____

_____

_____

131. Als verenigingen hebben ze het vaak financieel zwaar en zijn ze afhankelijk van sponsors. Veel bedrijven werken aan herkenbaarheid door een zeer specifiek logo te kiezen. Maar hoe goed kijken we nu eigenlijk naar deze logo's?Van welke bedrijven zijn onderstaande logo's?

Nr.	Logo	Bedrijf
a		Coseec
b		Schoormans
c		Loonbedrijf van Raak
d		Gebroeders van Gisbergen
e		J.A. van Gisbergen

f		MS Schippers
g		Van Hoof Fietsen
h		De Laat Kachels en Haarden
i	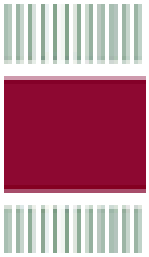	Timmerbedrijf Hulsel
j		Garage van den Borne

132. Wat is het huidig adres wat hoort bij de vroegere adres aanduiding Hooge Mierde A81?

Smidsstraat 12

133. In 1900 telde de gemeente Hooge en Lage Mierde 140 paarden en 742 koeien. Hoeveel waren er dat in 1950?

207 paarden en 1192 koeien

134. Hieronder staan vragen, soms met foto. Los de vragen op. De letters vormen een woord. Welk woord zoeken we?

N – Els Hermans

a) 9e de letter van de naam van de rechtse jonge dame (spaties worden niet meegeteld als letter). N – Els Hermans

b) 5e letter van het evenement wat hier plaatsvindt. T – Oogst Dankfeest

c) 6e letter van het evenement dat plaatsvindt op deze foto. A - Jaarmarkt

d) Dit team werd kampioen met 50 goals en maar 11 tegengoals. We zoeken de 11e letter van de jongen die ontbreekt op deze foto (spaties niet meegeteld). I – Mark de Bijer

e) Hier zijn mensen bezig voor een bepaald doel. Kees Willems heeft hierin ook een rol. Wat is zijn rol? We zoeken de 2e letter. H - Chauffeur

f) M. Peijs heeft in Hooge heeft in de gemeente eens een heel speciaal dier gevangen. Welk dier was dit? We zoeken de 2e letter. A - Kangaroe

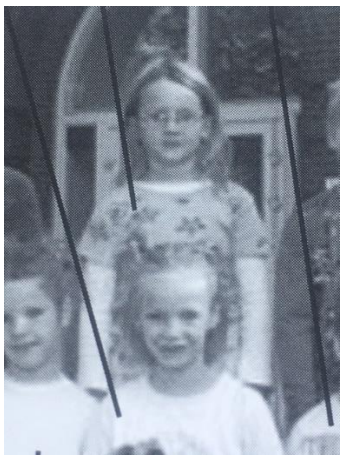

g) We zoeken de naam van het meisje met het brilletje. We zoeken de 1e letter. F – Floor Stokkermans

h) Wie opende officieel dit plan? We zoeken de 9e letter van de naam van deze persoon (spaties niet meegeteld). S – Jan van de Sande

i) JVW organiseert jaarlijks een leuke week voor de kinderen. We zoeken de 2e letter van het thema in jaar 2002. C - Schotland

k) Bij wie werd in Hooge Mierde de 1e ligboxenstal gezet? We zoeken de 5e letter van deze persoon (spaties niet meegeteld). S – Janus van Gisbergen

l) Wie is het jongetje op deze foto. We zoeken de 1e letter. T – Toon Diepens

Oplossing: Fantastisch

135. In veel omliggende dorpen van Hooge mierde komt het woordje sel voor. Benoem deze dorpen en hoeveel km het rijden is vanaf Hooge Mierde? 0.1 afwijking is steeds toegestaan

Reusel 4.4 km
Hulsel 4.1 km
Netersel 7.5 km
Eersel 16.7 km
Steensel 18.7 km
Knegsel 19.6 km

136. Wij zijn benieuwd hoeveel koffiekenners er in Hooge mierde wonen. In de map zit een zakje met 3 koffiepads ,welke drie smaken herkennen jullie?

Cappuccino Choco – Cafe Latte - Vanille

137. Op deze foto zie je een stapel consumptiemuntjes . Beschrijf waar deze van zijn.

Caramba	Mini Park
Bijenkorf	
C.V. de Haoiboerkes	
De koster	
Sint Joris Gilde Hoogeloon	
Ambiani	
Elsombrero	

138. Hoe heten deze 2 mensen? Joan Adams

139. In welk jaar werd in Hooge Mierde aangesloten op het aardgasnet? 1969

140. In welk jaar telde Hooge Mierde 422 inwoners? 1795

141. Op welke datum verhuisde kleuterschool Maria's Kindertuin van de Schoolstraat naar de Akkerwinde aan de Averbodelaan? 13 Feb 1989

142. Eén van de jubileumwedstrijden van HMVV werd gespeeld tegen Willem-II. Voor één van de spelers van Willem-II was dat zijn laatste wedstrijd. Over wie hebben we het?
Ruben Kogeldans

143. "Van de gemeente kócht ik de grond en kréég ik een kliko. En van Note kócht ik een huis en kréég ik Nico. En nou dat huis klaar is, staat de kliko buiten en is Nico binnen."
Dit is een weergave van een deel van een tonpraotact. Op welke datum was dat?
2 feb 1991

144. In welk jaar verschenen er voor het eerste advertenties in De Klepper? 1995

145. Op welke datum kwam de Tour de France door Poppel en Weelde? 1 juli 1996 (info in jaarboek was niet het correcte)

146. Op welke datum ging de website <u>www.dorpsbelangenhoogemierde.nl</u> in de lucht?
1 okt 2007

147. Op welke datum is deze foto gemaakt?

26 April 2014

148. Welke datum hoort bij het volgende verhaal?
"Sinds 41 jaar speelt HMVV-1 weer in de competitie tegen Reusel Sport. De thuiswedstrijd bleef onbeslist. De uitwedstrijd won HMVV vandaag met 0-3." HMVV 16 maart 1980

149. Een van de Hooge Mierdse straten heet "Hongeren". Waar is die straatnaam aan ontleend?
Hongerunsche Heide

150. Op welke datum telde Hooge Mierde 1664 inwoners? 01 Jan 1991/ 31 Dec 2010

151. Op welke datum gaven de vaders uit een Hooge Mierdse buurt losschietles aan hun kinderen omdat het zó lang geleden was dat iemand losgeschoten was dat niemand van de jeugd ooit losgeschoten had? 8 Juni 2002

152. We hebben dit jaar (2017) wat kranten (Eindhovens Dagblad) bewaard en daar hebben we enkele strips van FC Knudde uitgeknipt. Uit welke kranten (datum) komen de onderstaande strips?

a) Datum: 14 Jan 2017

b) Datum: 25 Mei 2017

c) Datum 01 April 2017

d) Datum: 15 Feb 2017

e) Datum:_11 April 2017

f) Datum: 11 Maart 2017

g) Datum 24 April 2017

153. In de carnavalskrantjes (Offisjeel Carnavalsbuukske) schrijven de jeugdprinsen en jeugdprinsessen van het vorige jaar altijd een kort verhaaltje over hun ervaringen als jeugdprins of jeugdprinses. In welk jaar stonden onderstaande fragmenten in het Offisjeeel Carnavalsbuukske?

a) jaar: 2009

Het was echt kei leuk, vooral op de wagen met de optocht! Toen mochten we allemaal confetti gooien. We mochten ook mee naar de sleuteloverhandiging daar kregen wij een sleutel van het Haoiboerenrijk. En we mochten mee naar de brunch.
Dinsdag was het ook leuk met carnaval want toen werden wij begraven. Dat was ook een van de leuke dingen want we werden in een doos gezet en toen hadden ze heel veel confetti over ons heen gegooid. En dat mochten wij allemaal weer gaan gooien.

b) jaar: 2015

Ik vond het een hele leuke carnaval. Het was super gaaf om jeugdprins te zijn. Je mag veel dingen doen en hebt het heel erg druk. Maar toch door alle drukte heen is het heel erg leuk. Eerst vrijdagmiddag schoolcarnaval, daarmee begon het. We mochten De Schakel officieel openen: kei gaaf. Daarna een heel erg leuk feestje gevierd met de Haoiboerkes en Haoiboerinnekes en de kinderen uit Hulsel deden ook heel erg goed mee.
De sleuteloverhandiging was ook heel erg leuk. Daarna hebben we met zijn allen in de Kei nog een leuk feestje gebouwd.
Toen op zondag de optocht. Op de prinsenwagen was ook een bijzondere ervaring met al die mensen langs de kant. Allemaal vrolijke mensen en wij mochten hele zakken confetti gooien. Ik vond dat er ook allemaal mooie wagens en groepen meededen. Toen kwam de prijsuitreiking: spannend!

c) jaar: 2010

Ik vond het leuk dat ik vorig jaar Jeugdprinses mocht zijn.
In het begin was het toch best wel een beetje spannend. Eigenlijk vond ik alles wel leuk, zoals de sleuteloverhandiging (ook al was ik een beetje ziek), de grote playbackshow, natuurlijk de optocht, de seniorenbrunch en de kindermiddag.
De optocht was toch wel een van de allerleukste dingen: lekker veel confetti gooien !!

Afsluitende breinbrekers

LOS DE SUDOKU OP

2	5	8	6	7	1	4	9	3
9	4	6	8	3	2	7	5	1
1	7	3	4	5	9	8	2	6
8	1	7	5	4	3	9	6	2
4	3	5	2	9	6	1	7	8
6	9	2	1	8	7	3	4	5
5	8	1	9	2	4	6	3	7
7	6	4	3	1	5	2	8	9
3	2	9	7	6	8	5	1	4

		kleding					kerststukje						eten				
		haarversiering	jasje	hoedje	jurk	lakschoenen	glitters	kerstman	klokjes	paddenstoelen	sneeuw		baklava	knakworsten	loempiaatjes	pizzapunten	salade
kind	Britt																
	Denise																
	Milano																
	Paulien																
	Rens																
eten	baklava																
	knakworsten																
	loempiaatjes																
	pizzapunten																
	salade																
kerststukje	glitters																
	kerstman																
	klokjes																
	paddenstoelen																
	sneeuw																

LOS DE LOGIQUIZ OP:

Aanwijzingen:

1. Het kind dat paddenstoelen in het kerststukje heeft, neemt geen loempiaatjes of salade mee.
2. Paulien heeft een mooie versiering in haar haar. Rens heeft sneeuw op zijn kerststukje gespoten.
3. Milano brengt geen knakworsten of baklava mee.
4. Britt draagt geen hoedje. Ze neem salade mee.
5. Wie een jurk aan heeft, neemt knakworsten mee.
6. Wie een kerstman in het stukje heeft, neemt pizzapunten mee.
7. Rens heeft lakschoenen aan. Denise heeft klokjes in haar stukje.

OPLOSSING INVULLEN:

kind	**kleding**	**kerststukje**	**eten**
Britt	Jasje	Glitters	Salade
Denise	Jurk	Klokjes	Knakworsten
Milano	Hoedje	Kerstman	Pizza punten
Paulien	Haarversiering	Paddenstoelen	Baklaba
Rens	Lakschoenen	Sneeuw	Loempiaatjes

We hopen dat jullie een fijne avond hebben gehad en wensen jullie nog succes met de slotopdracht in de Bijenkorf.

Na de slotopdracht kunnen jullie gezellig na borrelen en zullen al wat antwoorden van deze quiz de revue passeren.

Groetjes de organisatie